

**RIESGO DE MERCADO**

Valor en Riesgo (VaR)

| TIPO DE RIESGO                                 | VaR DIARIO %      |
|--|-------------------|
| <b>CONTRIBUCIÓN AL VaR DE TASA NOMINAL</b>     | <b>0.085489%</b>  |
| CUPÓN CERO TASA NOMINAL                        | 0.004451%         |
| TASA FIJA TASA NOMINAL                         | 0.081038%         |
| TASA VARIABLE NOMINAL                          | 0.000000%         |
| SUBYACENTE                                     | 0.000000%         |
| <b>CONTRIBUCIÓN AL VaR TASA REAL</b>           | <b>0.249765%</b>  |
| CUPÓN CERO TASA REAL                           | 0.000000%         |
| TASA FIJA TASA REAL                            | 0.249765%         |
| TASA VARIABLE TASA REAL                        | 0.000000%         |
| SUBYACENTE TASA REAL                           | 0.000000%         |
| <b>CONTRIBUCIÓN AL VaR TIPO DE CAMBIO</b>      | <b>-0.003468%</b> |
| USD  | -0.003468%        |
| EUR  | 0.000000%         |
| JPY  | 0.000000%         |
| OTROS  | 0.000000%         |
| SUBYACENTE                                     | 0.000000%         |
| <b>CONTRIBUCIÓN AL VaR TÍTULOS ACCIONARIOS</b> | <b>0.116983%</b>  |
| SUBYACENTE                                     | 0.000000%         |
| <b>VaR TOTAL*</b>                              | <b>0.448769%</b>  |

**Contribución al VaR por factores de riesgo**

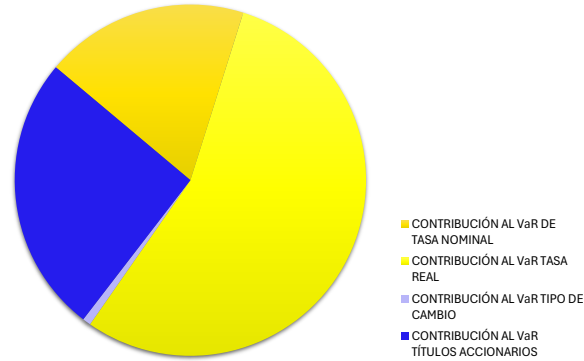

|                          |
|--------------------------|
| <b>ACTIVO NETO</b>       |
| 31/03/2026               |
| <b>11,485,506,033.64</b> |

\* VaR Paramétrico con horizonte de tiempo a un día, 252 observaciones y un nivel de confianza del 97.4%  
Porcentajes con respecto al Activo Neto utilizado para la medición del VaR.

| VaR HISTÓRICO * | VaR       |
|-----------------|-----------|
|                 | 0.604832% |

\* VaR Histórico con horizonte de tiempo a un día, 1000 observaciones y un nivel de confianza del 97.4%  
Porcentajes con respecto al Activo Neto utilizado para la medición del VaR.

VAR PARAMÉTRICO vs. HISTÓRICO

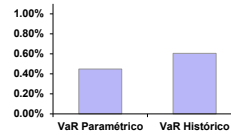

**Análisis de Sensibilidad**

| MOVIMIENTO EN VALOR DE MERCADO POR N VOLATILIDADES * | IMPORTE CON INTERESES STRESS | PÉRDIDA STRESS  | PÉRDIDA STRESS PORC |
|--|------------------------------|-----------------|---------------------|
| 1  | 11,803,296,573.32            | -66,467,726.69  | -0.56%              |
| 2  | 11,736,828,846.63            | -132,935,453.38 | -1.12%              |
| 3  | 11,670,361,119.95            | -199,403,180.07 | -1.68%              |
| 4  | 11,603,893,393.26            | -265,870,906.75 | -2.24%              |
| 5  | 11,537,425,666.57            | -332,338,633.44 | -2.80%              |

\* El incremento en tasa para estimar las posibles pérdidas, es a partir de la volatilidad de los Factores de Riesgo.

ANÁLISIS DE SENSIBILIDAD

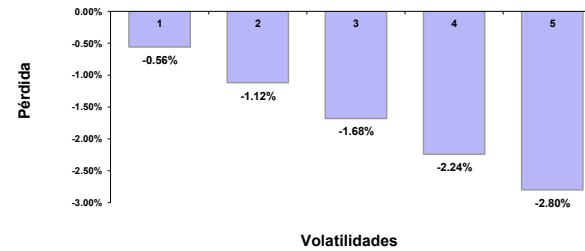

**RIESGO DE CRÉDITO**

Exposición de Riesgo de Crédito por Tipo de Tasa

| TIPO DE TASA            | EXPOSICIÓN DE RIESGO DE CRÉDITO \$ | EXPOSICIÓN DE RIESGO DE CRÉDITO % Vs ACTIVO NETO* |
|-------------------------|------------------------------------|---|
| CUPÓN CERO TASA NOMINAL | 112,904.31                         | 0.00%   |
| TASA FIJA TASA NOMINAL  | 8,082,952.14                       | 0.07%   |
| TASA VARIABLE NOMINAL   | 12,996.85                          | 0.00%   |
| CUPÓN CERO TASA REAL    | 0.00                               | 0.00%   |
| TASA FIJA TASA REAL     | 8,186,240.14                       | 0.07%   |
| TASA VARIABLE TASA REAL | 0.00                               | 0.00%   |
| <b>TOTAL</b>            | <b>16,395,093.44</b>               | <b>0.14%</b>                                      |

Exposición de Riesgo de Crédito por Calidad Crediticia

| NIVEL DE CALIFICACIÓN | EXPOSICIÓN DE RIESGO DE CRÉDITO \$ | EXPOSICIÓN DE RIESGO DE CRÉDITO % Vs ACTIVO NETO |
|-----------------------|------------------------------------|--|
| AAA                   | 12,136,238.43                      | 0.10%  |
| AA                    | 3,782,845.32                       | 0.03%  |
| A                     | 252,403.90                         | 0.00%  |
| BBB                   | 0.00                               | 0.00%  |
| BB                    | 223,605.78                         | 0.00%  |
| B                     | 0.00                               | 0.00%  |
| CCC                   | 0.00                               | 0.00%  |
| D                     | 0.00                               | 0.00%  |
| <b>TOTAL</b>          | <b>16,395,093.44</b>               | <b>0.14%</b>                                     |

Exposición de Riesgo de Crédito por Plazo

| PLAZO AL VENCIMIENTO | EXPOSICIÓN DE RIESGO DE CRÉDITO \$ | EXPOSICIÓN DE RIESGO DE CRÉDITO % Vs ACTIVO NETO |
|----------------------|------------------------------------|--|
| 0-360 días           | 139,007.39                         | 0.00%  |
| 361-720 días         | 873,533.54                         | 0.01%  |
| 721-1092 días        | 468,570.25                         | 0.00%  |
| 1093-1820 días       | 1,560,855.39                       | 0.01%  |
| 1821-3600 días       | 1,527,392.46                       | 0.01%  |
| Más de 3600 días     | 11,825,734.41                      | 0.10%  |
| <b>TOTAL</b>         | <b>16,395,093.44</b>               | <b>0.14%</b>                                     |

Exposición de Riesgo de Crédito por Sector

| SECTOR                                  | EXPOSICIÓN DE RIESGO DE CRÉDITO \$ | EXPOSICIÓN DE RIESGO DE CRÉDITO % Vs ACTIVO NETO |
|---|------------------------------------|--|
| Bonos soberanos México                  | 0.00                               | 0.00%  |
| Bonos soberanos Extranjeros             | 0.00                               | 0.00%  |
| Materiales, energía e industrial        | 935,359.80                         | 0.01%  |
| Productos de consumo frecuente          | 265,137.89                         | 0.00%  |
| Salud                                   | 0.00                               | 0.00%  |
| Servicios de telecomunicaciones         | 224,526.19                         | 0.00%  |
| Servicios financieros                   | 2,565,212.58                       | 0.02%  |
| Servicios públicos                      | 1,508,469.82                       | 0.01%  |
| Servicios y bienes de consumo no básico | 2,403,061.49                       | 0.02%  |
| Hipotecario-Vivienda                    | 2,147,706.48                       | 0.02%  |
| Fideicomisos Carreteros                 | 6,345,619.19                       | 0.05%  |
| <b>TOTAL</b>                            | <b>16,395,093.44</b>               | <b>0.14%</b>                                     |

Exposición de Riesgo de Crédito por Tipo de Tasa

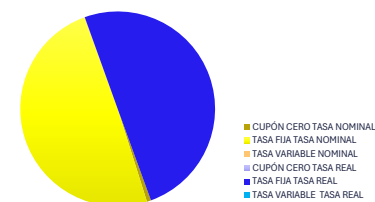

Exposición de Riesgo de Crédito por Calidad Crediticia

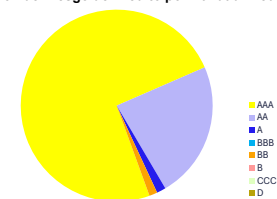

Exposición de Riesgo de Crédito por Plazo

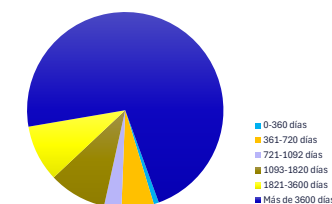

Exposición de Riesgo de Crédito por Sector

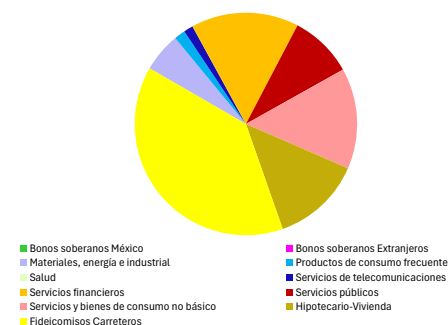

**RIESGO DE LIQUIDEZ**

Desglose por plazo de los vencimientos.

| PLAZO AL VENCIMIENTO | TOTAL                 |
|----------------------|-----------------------|
| 0-360 días           | 59,112,107.34         |
| 361-720 días         | 3,428,403.13          |
| 721-1092 días        | 1,823,886.06          |
| 1093-1820 días       | 6,709,290.70          |
| 1821-3600 días       | 17,897,686.71         |
| Más de 3600 días     | 182,501,453.89        |
| <b>TOTAL</b>         | <b>271,472,827.84</b> |

Desglose por plazo de los vencimientos

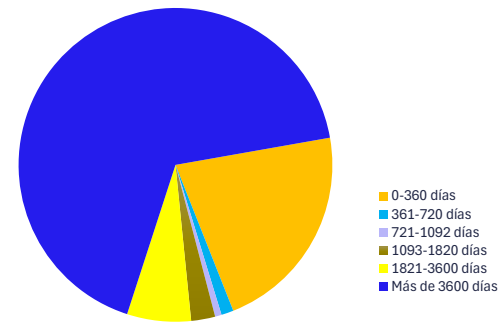

**RENDIMIENTO**

| Cifras al cierre de febrero de 2026 |       |
|-------------------------------------|-------|
|                                     | 6.92% |

**ESTRUCTURA DE COMISIONES**

## Comisiones por administración de cuenta individual

| COMISIONES VARIABLES |   |
|----------------------|---|
| Conceptos            | Comisión                                |
| Comisión sobre Saldo | 0.54% anual sobre el saldo administrado |

| COMISIONES POR CUOTA FIJA     |              |
|-------------------------------|--------------|
| Conceptos                     | Comisión     |
| Pago de Retiros Programados   | Sin comisión |
| Aportaciones voluntarias      | Sin comisión |
| Estados de cuenta adicionales | Sin comisión |
| Reposición de documentos      | Sin comisión |

**INDICADORES DE RIESGO RENDIMIENTO**

|  |              |
|--|--------------|
| <b>ERROR DE SEGUIMIENTO<br/>ANUALIZADO</b> | <b>1.33%</b> |
|--|--------------|

**PONDERACIÓN POR CLASE DE ACTIVO**

Comparación de las ponderaciones de la Trayectoria de Inversión con respecto a la cartera de inversión de la Sociedad de Inversión

| COMPOSICIÓN POR CLASE DE ACTIVO | TRAYECTORIA DE INVERSIÓN | SOCIEDAD DE INVERSIÓN |
|---------------------------------|--------------------------|-----------------------|
| DEP-EFECTIVO                    | 0.00%                    | 0.00%                 |
| DER LISTADOS                    | 0.00%                    | 0.13%                 |
| DEUDA NACIONAL                  | 34.00%                   | 32.82%                |
| DEUDA EXTRANJERA                | 0.00%                    | 0.00%                 |
| DIVISAS                         | 0.00%                    | 1.91%                 |
| ESTRUCTURADO                    | 0.00%                    | 6.44%                 |
| FIBRAS                          | 5.42%                    | 5.65%                 |
| GUBERNAMENTAL                   | 47.21%                   | 37.95%                |
| OTROS                           | 0.00%                    | 0.00%                 |
| RENTA VARIABLE EXTRANJERA       | 7.40%                    | 5.82%                 |
| RENTA VARIABLE NACIONAL         | 5.97%                    | 6.29%                 |
| REPO                            | 0.00%                    | 3.21%                 |